# 高性能で
# 安定したVPS環境

## XServer VPS
## XServer VPS for Windows Server
## XServer VPS for Game

国内シェアNo.1※の実績を誇るエックスサーバーが
高性能で快適な環境を提供します。

※2026年6月時点、W3Techs調べ。

# こんな方におすすめします



## XServer VPS

- スペックや安定性に優れたVPSサービスを利用したい
- 簡単な操作でビジネスツール、AIツールなど幅広いアプリを使いたい



## XServer VPS for Windows Server

- システム開発やリモートワークでMicrosoft Officeを活用したい
- 外出先でスマホやタブレットから接続できる2台目のPCとして使いたい



## XServer VPS for Game

- サーバー初心者でも簡単にマルチサーバーを立てて遊びたい
- 大人数でも快適に遊べて安定性に優れたサーバーを使いたい

XServer VPS

# 高性能で、安定したVPS環境

**実績**
VPS利用件数
18万件以上 ※1

**性能**
AMD EPYC™
NVMe SSD

**基盤**
国内
データセンター

月額 1,265円～ ※2

vCPU 3コア～ | メモリ 2GB～ | NVMe SSD 50GB～

対応OS・アプリの一例

Rocky Linux　WordPress　Laravel　Drupal　MongoDB

※1　2026年10月22日時点。当社が提供する仮想専用サーバー（VPS）サービス全体の合計。
※2　2GBプラン（NVMe SSD 50GB）・36ヶ月契約時（税込）。月額料金はご契約期間分の料金を1ヶ月あたりに換算した金額で、お支払いはご契約期間分の一括前払いとなります。

掲載のロゴは各社・各団体の商標または登録商標です。当社と各提供元は提携関係にありません。

XServer VPS

WHY CHOOSE

# XServerが選ばれる3つの強み

長年のサーバー運用で培った信頼性と、妥協のない性能をすべてのプランに。



## XServerが運営する安心の基盤

国内シェアNo.1※1のレンタルサーバー事業で20年以上培った運用ノウハウを、VPSの基盤にも生かしています。

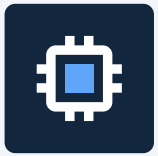

## 全プラン標準の高性能ハードウェア

AMD EPYC™・NVMe SSD・高速ネットワークを全プランに標準搭載。小さなプランから始めても、上位プランと同じ土台で動かせます。



## 国内データセンターと日本語サポート

国内のデータセンターでサーバーを運用し、お問い合わせには日本語で対応します。はじめてのVPSでも安心してご利用いただけます。

※1　2026年6月時点、W3Techs 調べ。

XServer VPS

PERFORMANCE

# 国内主要VPSで処理性能No.1 ※1

AMD EPYC™とNVMe SSDを全台標準で搭載。CPUとストレージの処理性能を、他社のVPSと比較しています。

## ストレージ 読み込み

**読み込み性能は2位比 約5.8倍**




ブロックサイズ1MB・合計2GBにて5分ごとに70回実施したランダムリードの平均値

## そのほかの比較

**CPU**

2位比 約3.7倍

**ストレージ 書き込み**

2位比 約1.7倍

2024年11月18日 自社調べ

※1　処理性能について、2024年11月18日 自社調べ。日本国内シェア上位3社が提供するVPSと称するサービスを対象に、サーバースペックが2GBメモリになっているプランを調査。CPUとIOPSが比較対象。CPUはsysbenchによるパフォーマンステストを実施した結果。IOPSはブロックサイズ1MB・合計2GBにて5分ごとに70回実施したランダムリード・ランダムライトの平均値。

FEATURES

# 運用を助ける標準機能

すべてのプランで、追加費用なしで利用できます。



## NVMe SSD

全プランのストレージが
NVMe SSD



## パケットフィルター

接続を許可するポートを
制限できる



## SSH Key

公開鍵認証を設定できる



## 二段階認証

ログイン時の
セキュリティを高める



## サポート

メール・電話・チャットで
対応




## サブドメイン

「〇〇.xvps.jp」を作成できる

**そのほかの機能・仕様は、P9「仕様一覧」をご覧ください。**

XServer VPS

APP IMAGES

# 使いたいアプリイメージを選ぶだけ

60種類以上のOS・アプリイメージから選んでサーバーを作成すると、すぐに使い始められます。

## 対応OS・アプリの一例


Rocky Linux


AlmaLinux


Debian


openSUSE Leap


WordPress


Drupal


Misskey

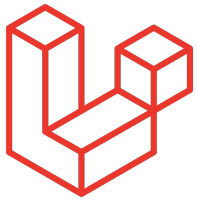
Laravel

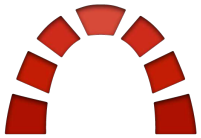
Redmine


MongoDB


Supabase


Prometheus

このほかのOS・アプリイメージは、公式サイトでご覧いただけます。

掲載のロゴは各社・各団体の商標または登録商標です。当社と各提供元は提携関係にありません。

XServer VPS

PLANS

# 用途と規模に合わせて選べる料金プラン

個人の開発から企業のサービス運用まで、必要な分だけの性能で始められます。

| メモリ 2GB | メモリ 4GB | おすすめ<br>メモリ 8GB | メモリ 16GB | メモリ 32GB | メモリ 64GB |
|---|---|---|---|---|---|
| 月額 1,265円~ | 月額 2,035円~ | 月額 3,850円~ | 月額 8,690円~ | 月額 22,220円~ | 月額 45,650円~ |
| メモリ 2GB | メモリ 4GB | メモリ 8GB | メモリ 16GB | メモリ 32GB | メモリ 64GB |
| vCPU 3コア | vCPU 4コア | vCPU 6コア | vCPU 8コア | vCPU 12コア | vCPU 24コア |
| NVMe SSD 50GB | NVMe SSD 150GB | NVMe SSD 400GB | NVMe SSD 800GB | NVMe SSD 1,600GB | NVMe SSD 2,400GB |
| 初期費用 無料 | 初期費用 無料 | 初期費用 無料 | 初期費用 無料 | 初期費用 無料 | 初期費用 無料 |
| 電話・メールサポート 無料 | 電話・メールサポート 無料 | 電話・メールサポート 無料 | 電話・メールサポート 無料 | 電話・メールサポート 無料 | 電話・メールサポート 無料 |

契約期間ごとの料金・更新料金は、公式サイトでご覧いただけます。

表示価格はすべて税込みです。月額料金は36ヶ月契約時の料金です。月額料金はご契約期間分の料金を1ヶ月あたりに換算した金額で、お支払いはご契約期間分の一括前払いとなります。

XServer VPS

SPECIFICATIONS

# 仕様一覧 (1/2)

## サーバー環境

| | |
|---|---|
| **OS・アプリイメージ** | サーバー作成時に「OSイメージ」や「アプリイメージ」を選択すると、OSのインストールやアプリケーションサーバーの構築まで同時に完了します。イメージは用途に合わせて多数ご用意しています。 |
| **アクセス権限** | root（管理者）権限を付与 |
| **ネットワーク** | インターネット 10Gbps共有（1契約あたり最大100Mbps） |
| **データ転送量** | 無制限 |
| **グローバルIPアドレス** | IPv4アドレス1個 |
| **上位プランへの変更** | ご利用状況に応じて、あとから上位プランに変更できます。より高速な処理や高度な機能が必要になった際にご利用ください。 |

## 管理・操作

| | |
|---|---|
| **コントロールパネル** | ブラウザからサーバーの再起動やコンソールの操作などのサーバー設定が可能 |
| **コンソール** | VPSにリモート接続できない場合でも、コンソール機能を利用することでVPSパネルからサーバーへの直接操作が可能です。Webブラウザから操作できるので、WindowsはもちろんMacなど操作環境による影響を受けず、快適にご利用いただけます。また、「シリアルコンソール」を使うことでコピー＆ペーストにも対応しています。 |
| **XServerのサブドメイン** | 好きな文字列を組み合わせて、example.xvps.jp のようなサブドメイン（URL）を無料で作成できます。作成後すぐにアクセス可能なので、テスト用サイトやアプリの公開を手軽に始められます。 |
| **DNS設定** | 取得済みのドメインをVPSに割り当て、DNSレコードを管理するための機能 |
| **イメージ保存** | その時点のサーバーを丸々保存することが出来るため、バックアップの用途でも利用可能。破損や消失などのトラブル発生時にも、イメージ保存したときの状態にすぐ復旧できます。50GBまでは無料で利用できるイメージ保存容量の上限を、オプションで500GB追加することができます。 |
| **イメージ保存容量追加** 追加オプション | イメージ保存容量を500GB追加できます。 **月額 1,650円** |

XServer VPS

SPECIFICATIONS

# 仕様一覧 (2/2)

## セキュリティ

| | |
|---|---|
| **パケットフィルター** | VPSに対する通信制限を行うことができる機能です。接続可能なIPアドレスや利用するポートを制限することでセキュリティ対策が可能です。 |
| **SSH Key** | 公開鍵認証を設定可能。サーバーの申し込み時に新たに鍵ペアを自動生成することで簡単に設定できます。すでに持っている公開鍵をインポートして使用することもできます。 |
| **二段階認証** | ワンタイムパスワードを生成する認証コード生成アプリ（Google Authenticator など）を利用することにより、管理ツールへログインする際のセキュリティを向上させることができます。 |

## API連携

| | |
|---|---|
| **XServer API** | サーバー管理やドメイン管理など各サービスの機能を、外部プログラムやAIエージェントから実行できるREST APIです。1つのAPIキーで複数サーバー、複数サービスを操作できます。XServer VPSでは、VPS情報の照会、電源操作、パケットフィルター設定、OS再インストール、新規お申し込みなどの各設定を操作できます。レート制限：60回/分、10,000回/日、同時接続5 |
| **XServer MCP Server** | Model Context Protocol（MCP）に対応した公式MCPサーバーです。「XServer API」の機能を、CursorやClaudeなどのMCPに対応したAIエージェントから直接実行できます。 |
| **XServer CLI** | 「XServer API」をターミナルから操作できる公式コマンドラインツールです。シェルスクリプトやCI/CDパイプラインへの組み込みも可能です。 |

## サポート

| | |
|---|---|
| **サポート窓口** | メール・電話・チャット 対応。申し込みやお支払いなどXServer VPSについてのご相談は、メールにて24時間365日承っています。また、お急ぎの方は電話でもご相談可能です。（電話サポートは平日10時～18時） |
| **メンテナンス・障害情報** | メンテナンス情報や障害情報はサービスサイト、もしくは管理ツールからご確認いただけます。 |

XServer VPS

# ビジネスプラン

## ビジネスを支える、安定と高速のクラウド環境

月額3,830円~　vCPU4コア~　メモリ4GB~

XServer VPS から法人向けのプランがリリース。
「品質保証制度 SLA」や「自動バックアップ」など、
ビジネスに必要なサービスが「追加料金なし」で標準提供しています。

# ビジネスプランの特長




## SLA品質保証制度

サーバー月間稼働率 99.99%以上を保証するサービスです。保証値 (99.99%) を下回った場合、月額費用の一部を返金します。



## 大容量のディスク

ディスク容量の増設は有料オプションとなっていることが多いですが、当サービスでは最初から大容量のディスクを利用できます。



## 快適なネットワーク環境

国内最大級のバックボーン回線に 10Gbps で直結しています。快適なデータ通信を強力に支えます。




## 24時間365日サポート

電話・メールサポートを無料でご利用いただけます。専門のスタッフが、お客さまの問題を迅速に解決します。



## 自動バックアップ標準提供

週に 1 回、1世代まで無料で自動バックアップを実施します。有料オプションにより、最大3世代までバックアップが可能です。

XServer VPS

# ビジネスプランの料金プラン

| ビジネス・4GB | ビジネス・8GB（おすすめ！） | ビジネス・16GB | ビジネス・32GB |
|---|---|---|---|
| 月額 3,830 円~ | 月額 7,660 円~ | 月額 14,360 円~ | 月額 28,700 円~ |
| メモリ 4GB | メモリ 8GB | メモリ 16GB | メモリ 32GB |
| vCPU 4コア | vCPU 6コア | vCPU 8コア | vCPU 16コア |
| NVMe SSD 200GB | NVMe SSD 400GB | NVMe SSD 1,000GB | NVMe SSD 1,500GB |
| 初期費用 無料 | 初期費用 無料 | 初期費用 無料 | 初期費用 無料 |
| ネットワーク 10Gbps※ | ネットワーク 10Gbps※ | ネットワーク 10Gbps※ | ネットワーク 10Gbps※ |

※ ベストエフォート型です。

その他のプラン・更新料金は公式サイト (https://vps.xserver.ne.jp/business.php) をご確認ください。

# ビジネスプランの追加オプション

## イメージ保存容量追加

50GBまでは無料で利用できるイメージ保存容量の上限を、500GBから最大 3TBまで増設することができます。

| 保存容量 | 月額 |
|---|---|
| +500GB | 3,300 円 |
| +1,000GB | 6,600 円 |
| +1,500GB | 9,900 円 |
| +2,000GB | 13,200 円 |
| +2,500GB | 16,500 円 |
| +3,000GB | 19,800 円 |

## バックアップ拡張オプション

標準で1世代分のバックアップが自動で取得・保存されます。
本オプションにより、自動バックアップの世代数を３世代に拡張できます。

| メモリ | 最大バックアップ容量 | 月額 |
|---|---|---|
| 4GB | 200GB | 1,760 円 |
| 8GB | 400GB | 3,520 円 |
| 16GB | 1,000GB | 8,800 円 |
| 32GB | 1,500GB | 13,200 円 |
| 64GB | 2,000GB | 17,600 円 |
| 128GB | 3,000GB | 26,400 円 |

# XServer
# VPS for Windows Server

## 性能・コスパNo.1※1※2
## 圧倒的高性能で快適なWindows環境がどこでも使える



レンタルサーバーの「エックスサーバー」が提供する「XServer VPS」からWindows 搭載プランがリリース。
圧倒的な性能・圧倒的なコスパを誇るVPSサービスにおいて
高品質のWindows環境を提供します。

※1　2024 年3 月時点、自社調べ。コストパフォーマンスについて、日本国内シェア上位20 社のうち、VPS と称するサービスを対象に、サーバースペックが2GBメモリになっているプランを調査。メモリとvCPU が比較対象。業界のシェアはbuiltwith.com のデータをもとに算出。

※2　2024 年3 月時点、自社調べ。性能について、日本国内シェア上位20 社のうち、VPSと称するサービスを対象に、サーバースペックが2GB メモリになっているプランを調査。CPU とIOPS が比較対象。CPUは Cinebench によるパフォーマンステストを実施した結果。IOPS はブロックサイズ4MB・合計4GB にて実施したランダムリード・ランダムライトの値。

# XServer VPS for Windows Serverの特長



## ハイスペックサーバーで運用

全ストレージに高速インターフェース「NVMe」を採用。高性能CPUを搭載したハイスペック環境を提供します。



## どこでもWindowsが使える

場所や環境を選ばず、スマートフォンやタブレット端末でも手軽にWindows環境を利用できます。



## Microsoft Officeを利用できる

「Microsoft Office」の利用も可能。いつでもどこでも資料の作成・閲覧ができます。



## 初期費用無料で最小限のコスト

かかるコストはサーバー費用のみ。用途に合わせて、始めたいときに最小限のコストで始められます。



## 24時間いつでも安定稼働

専門の技術者が24時間サーバーを監視。トラブル発生時には迅速に対応し、安定稼働に努めています。

# システム開発やリモートワークなど用途に応じた組み合わせ

Windows 環境での開発や社内PCの一括管理なら

## Windows Server

Windows環境での開発作業やActive Directoryによる社内PCの一元管理、社内のファイルサーバーとしてファイル共有などにご利用できます。

- ファイルサーバーによるファイル共有
- Windows環境での開発作業
- Active DirectoryによるWindowsPCの一元管理

接続端末を選ばずリモートワークにも最適

## Windows Server for Remote Desktop

リモートワークでの利用はもちろん、検証作業のための環境を低コストで準備できます。(※要追加ライセンス)

- FXの自動売買をしたい
- 低コストでWindows環境を用意したい
- 1台のデスクトップ環境を複数で共有したい
- 様々な端末からWindowsを使いたい

社内資料作成などオフィス業務により特化

## Windows Server for Remote Desktop + Office

仮想デスクトップ環境に加えて、ビジネス用アプリケーションをプリインストールした環境です。(※要追加ライセンス)

- Microsoft Officeで本格的な資料を作成したい
- 場所や端末を選ばず社内資料を確認したい

# 料金プラン

おすすめ！

| 2GB | 4GB | 12GB | 24GB |
|---|---|---|---|
| 月額 2,410 円~ | 月額 4,360 円~ | 月額 8,720 円~ | 月額 17,430 円~ |
| メモリ 2GB | メモリ 4GB | メモリ 12GB※ (8GB+4GB) | メモリ 24GB※ (16GB+8GB) |
| vCPU 3コア | vCPU 4コア | vCPU 6コア | vCPU 8コア |
| NVMe SSD 100GB | NVMe SSD 150GB | NVMe SSD 400GB | NVMe SSD 800GB |
| 初期費用 無料 | 初期費用 無料 | 初期費用 無料 | 初期費用 無料 |
| 最低利用期限 無し | 最低利用期限 無し | 最低利用期限 無し | 最低利用期限 無し |

※ 無料でメモリ容量を永続的に増設できる「メモリ無料増設」適用後の容量です。

その他のプランは公式サイト (https://vps.xserver.ne.jp/windows-server.php) をご確認ください。

# 仕様一覧

## OS・アプリイメージ

| 提供OS | プリインストール | Microsoft Office | 必須ライセンス |
|---|---|---|---|
| **Windows Server** | | | |
| Windows Server 2022 Datacenter Edition<br>Windows Server 2019 Datacenter Edition | | | |
| Windows Server 2016 Datacenter Edition | SQL Server 2016 Web Edition ※ | | |
| **Windows Server for Remote Desktop** | | | |
| Windows Server 2022 Datacenter Edition | Chrome<br>Skype<br>Thunderbird | | リモート<br>デスクトップ SAL |
| Windows Server 2019 Datacenter Edition | | | |
| Windows Server 2016 Datacenter Edition | | | |
| **Windows Server for Remote Desktop + Office** | | | |
| Windows Server 2022 Datacenter Edition | Chrome<br>Skype<br>Thunderbird | Office 2021 Professional Plus | リモート<br>デスクトップ SAL<br>＋<br>Office SAL |
| Windows Server 2019 Datacenter Edition | | Office 2019 Professional Plus | |
| Windows Server 2016 Datacenter Edition | | Office 2016 Professional Plus | |

※SQL Server は有料オプションです。

# 仕様一覧

## ライセンス料金

| ライセンス | エディション | 初期費用 | 最低利用料金 | 月額料金 |
|---|---|---|---|---|
| リモートデスクトップ SAL※1 | | 無料 | 無し | 1,210 円 |
| Microsoft Office SAL※2 | 2021 Professional Plus<br>2019 Professional Plus<br>2016 Professional Plus | | | 3,740円 |
| SQL Server(1コアあたり)※3 | 2016 Web Edition | | | 1,600円 |

※1 「サーバー管理」目的以外のリモートデスクトップ接続をするユーザーは、その人数分の「リモートデスクトップ SAL」のご契約が必要です。
※2 Microsoft Office を利用するユーザーは、その人数分の「Microsoft Office SAL」と「リモートデスクトップ SAL」のご契約が必要です。
※3 ご利用のサーバープランのコア数に応じた月額料金となり、最低ライセンス対象コア数は「4コア」となります。
SQL Server は Windows Server 作成時のみ追加可能です。サーバー作成後の追加はできません。

## 追加オプション

| 追加オプション | オプション内容 | 月額料金 |
|---|---|---|
| イメージ保存容量追加 | +500GB | 1,650 円 |

# 仕様一覧

## 共通仕様

| | |
|---|---|
| OS | Windows Server 2022 Datacenter Edition<br>Windows Server 2019 Datacenter Edition<br>Windows Server 2016 Datacenter Edition |
| リモートデスクトップ接続 | 可能<br>但し「サーバー管理」目的以外のリモートデスクトップ接続の場合、<br>リモートデスクトップ SAL のご契約が必要です |
| ネットワーク | インターネット：10Gbps 共有（200Mbps 制限あり） |
| グローバル IP アドレス | IPv4 アドレス1個 |
| データ転送量 | 課金無し、無制限 |
| DNS | ドメインのレコードを登録して使うことができる DNS 機能を無料提供 |
| コントロールパネル | ブラウザ上で、アカウント・請求情報の確認やサーバー管理ができます |
| 管理者権限 | Administrator 権限付与 |

# XServer VPS for Game

## 高性能で、安定したVPS環境※1
## マルチプレイに特化したゲーム専用サーバー



Minecraftなどのゲームでは専用サーバーを準備することで
オンラインのマルチプレイをより快適に遊ぶことができます。
「XServer VPS for Game」はサーバーの申し込みから設定まで、
専門的な知識がなくても誰でも簡単に使えます。

※1　2024年11月18日、自社調べ。性能について、日本国内シェア上位3社が提供するVPSと称するサービスを対象に、サーバースペックが2GBメモリになっているプランを調査。CPUとIOPSが比較対象。CPUはsysbenchによるパフォーマンステストを実施した結果。IOPSはブロックサイズ1MB・合計2GBにて5分ごとに70回実施したランダムリード・ランダムライトの平均値。業界のシェアはbuiltwith.comのデータをもとに算出。

# XServer VPS for Gameのサービス特長

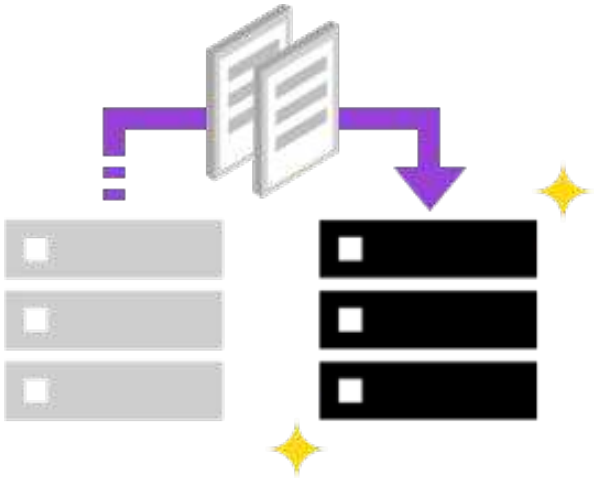

## 必要事項を入力するだけで<br>他社サーバーから簡単に移行

XServer VPS for Gameではプレイ中のPalworld( パルワールド)、Minecraft、ARK を他社サーバーから簡単に移転できる**「簡単移行」**機能が利用可能です。
ワールドデータもそのまま移行できるので新しいサーバーで続きからプレイできます。

### ■ Palworld（パルワールド）、Minecraft、ARK 専用の管理ツールも提供

対象ゲームのサーバーの起動や、ゲーム設定ができます。
詳細は公式サイト (https://vps.xserver.ne.jp/game-server/support/manual/man_tool.php) をご確認ください。

3 min

## マルチサーバーの構築も簡単

お申し込み時に利用するゲームを選択するだけで**自動でインストール**できます。

￥0

## 初期費用無料

費用をおさえて、いつでもお得にスタートできます。

# 対応ゲーム数が国内最多！※1

| | |
|---|---|
| パルワールド (Palworld) ※2 | 広大な世界で不思議な生物『パル』と共に冒険する、自由度の高いオープンワールドサバイバルクラフトゲームです。 |
| Minecraft<br>Fabric / Forge / Java版<br>Mohist ※2 / NeoForge<br>Paper / Purpur / Spigot<br>SpongeVanilla / 統合版 | 世界で1億人以上がプレイする大人気のオープンワールドサンドボックスゲームです。<br>プレイヤーはブロックを破壊し、材料を得て、自分だけの建築物やランドスケープを作り出すことができます。 |
| ARK ※2 | 恐竜や古代生物が生息する広大な島を舞台にした、オープンワールドアクションアドベンチャーゲームです。 |
| FiveM(GTA V) ※2 | 様々な犯罪事業やアクティビティーを楽しむオープンワールドクライムアクションゲームです。 |
| Rust ※2 | プレイヤーが道具や避難所を作り、野生生物や敵から身を守るオープンワールドのサバイバルゲームです。 |
| Valheim | プレイヤーがヴァイキングの戦士となり、サバイバルと探索を行うオープンワールドのサンドボックスゲームです。 |
| Terraria | 自由な探索と造作要素を兼ね備えた2Dのアクションアドベンチャーサンドボックスゲームです。 |
| 7 Days to Die ※2 | ゾンビによって荒廃した世界で生き延びることを目指すオープンワールドのサバイバルホラーゲームです。 |
| Project Zomboid | ゾンビの脅威による世界の終末をテーマにした、オープンワールドのサバイバルホラーゲームです。 |
| Factorio | プレイヤーが異星に着陸して様々な工場を建造し、資源を発掘して自動化するリアルタイム戦略ゲームです。 |
| Counter-Strike 2 ※3 | 対テロ特殊部隊とテロリストの戦闘をテーマにした、プレイヤー対プレイヤー型のシューティングゲームです。 |

※1 2023年4月自社調べ。国内ホスティングサービスを対象にゲーム用テンプレートの提供数を比較。
※2 4GBプラン以上のご契約で利用可能です。 ※3 8GBプラン以上のご契約で利用可能です。

| | |
|---|---|
| Assetto Corsa | 実在する車や有名なレーシングトラックを再現した、リアリティックなシミュレーション型レーシングゲームです。 |
| Unturned | ゾンビが徘徊する世界からの生還を目指す、マルチプレイ可能なオープンワールド型のサバイバルゲームです。 |
| Arma 3 | プレイヤーが兵士となってミッションを遂行する、リアリティックな軍事戦略シューティングゲームです。 |
| Team Fortress 2 | 2つの対立するチームが目標を達成するために戦う、マルチプレイヤーのシューティングゲームです。 |

# 料金プラン

低価格からハイスペックまで、豊富なラインアップ

| プレイヤー数 4人以下 | プレイヤー数 5~10人 | プレイヤー数 11~20人 | プレイヤー数 21人以上 |
|---|---|---|---|
| 2GBプラン | 4GBプラン | 8GBプラン | 16GBプラン |
| 月額 1,265円~ | 月額 2,035円~ | 月額 3,850円~ | 月額 8,690円~ |
| お手頃価格で始められるプラン | 快適にゲームができる人気プラン | ハイスペックなゲームもサクサク | より安定・快適なプレイが可能 |
| メモリ 2GB | メモリ 4GB | メモリ 8GB | メモリ 16GB |
| vCPU 3コア | vCPU 4コア | vCPU 6コア | vCPU 8コア |
| ディスク容量 50GB (NVMe SSD) | ディスク容量 100GB (NVMe SSD) | ディスク容量 100GB (NVMe SSD) | ディスク容量 100GB (NVMe SSD) |
| 初期費用 無料 | 初期費用 無料 | 初期費用 無料 | 初期費用 無料 |

その他のプラン・オプションは公式サイト (https://vps.xserver.ne.jp/game-server/) をご確認ください。

# 充実のサポート体制

操作につまずいたときも安心してご利用いただけます

## マニュアル・よくある質問




各機能の設定方法をまとめた「**マニュアル**」や、よくお問い合わせいただく内容をまとめた「**よくある質問**」で使い方をサポートします。困ったときも安心です。

## カスタマーセンター

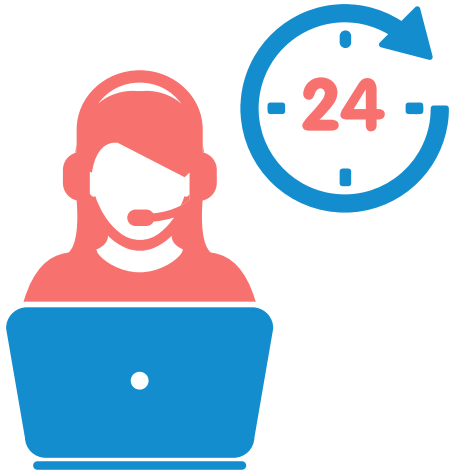


**電話・メール・チャット**にてお客様の問題を解決します。初心者の方でも安心してご利用いただけます。

※電話・チャットサポートは内容により、メールでお問い合わせをお願いする場合があります。

# お問い合わせ

新規ご契約に関する相談やご契約後のトラブルなど
お気軽にお問い合わせください。

## 電話サポート窓口 (平日10:00-18:00)

**06-6147-2580**

※内容により、メールでのお問い合わせをお願いすることがあります

## メールサポート窓口 (24時間365日受付)

**support@xserver.ne.jp**

XServer
エックスサーバー株式会社

〒530-0011 大阪府大阪市北区大深町4-20 グランフロント大阪タワー A32F
TEL：06-6292-8811　FAX：06-6292-8812　https://www.xserver.co.jp/

最終更新日：2026 年 11 月 9 日